COMMUNE DE SAINT ETIENNE D'ESTRECHOUX

TRAVAUX DE CONSTRUCTION D'UNE DECHETERIE

Maître d'Ouvrage : SICTOM DE LA HAUTE VALLEE DE L'ORB (34)

Composition de l'équipe de Maître d'Œuvre : M. CAYUELA – M. JOUFFROY

Nature et localisation des travaux :
Mission de maîtrise d'œuvre complète (de l'AVP à l'AOR)
Travaux de construction d'une déchèterie

Date de réception des travaux : 14/09/2009

Montant de l'opération :
238 838.93 euros HT

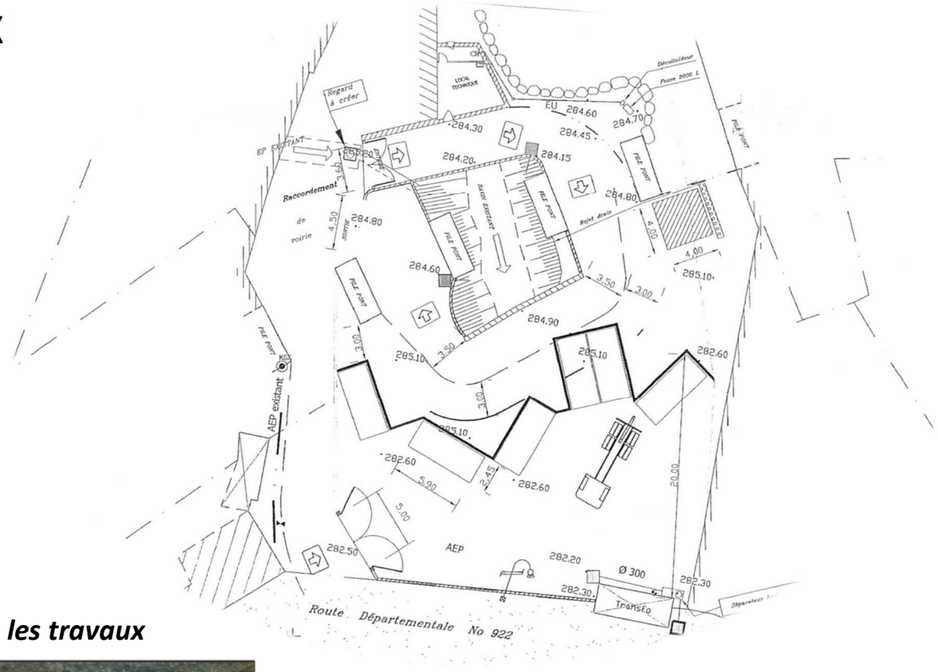

CETUR LR
CONSEILS ETUDES DE TRAVAUX URBAINS ET RURAUX LANGUEDOC ROUSSILLON
site internet : ceturlr.com
MAÎTRES D'ŒUVRE DAMIEN & JOSIAN CAYUELA
LOTISSEMENTS - ADDUCTION D'EAU - ASSAINISSEMENT - ELECTRICITE - VRD - GENIE CIVIL - BÂTIMENT - ECLAIRAGE PUBLIC - C.S.P.S.

Avant les travaux

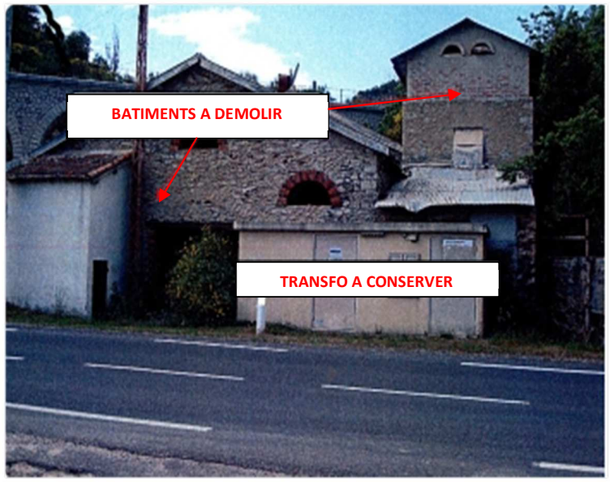

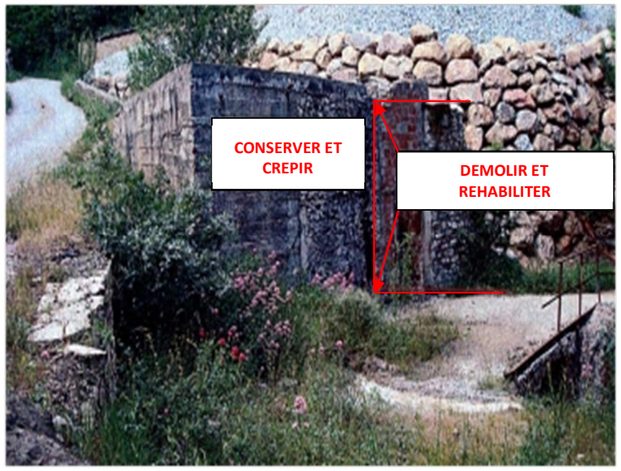

Pendant les travaux

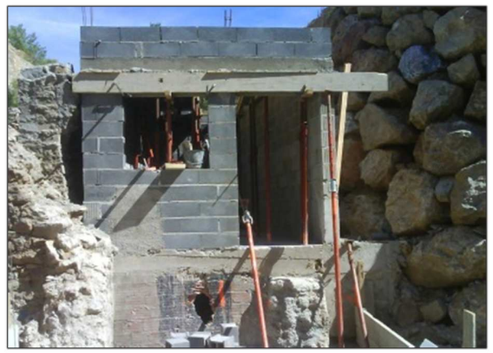

Après les travaux

Afin de répondre aux besoins croissants de collecte de déchets, le SICTOM de la Haute Vallée de l'Orb a envisagé de réaliser les travaux de construction d'une déchèterie composée de 5 bennes de stockage sur la commune de Saint Etienne d'Estrechoux afin de créer un point central de récupération sur le secteur de la partie haute de la Vallée de la Mare.

Pour réaliser ce projet d'aménagement, il a été nécessaire d'effectuer les travaux suivant :

- Démolition et évacuation de la totalité des bâtiments existants sur le terrain à l'exception du mur coté EST qui a été conservé et arasé,
- Dégagement des terres et éboulements existants coté EST sur le terrain afin de récupérer la surface en exploitation,
- Réaliser la construction des 5 quais béton d'une hauteur de 2.50 m,
- D'effectuer les décaissements de voirie et la mise en place des matériaux de constitution de corps de chaussée,
- Réaliser les revêtements de chaussée ainsi que les raccordements à la voirie existante,
- Mettre en place les garde-corps de sécurité sur les aires d'accueil des particuliers,
- Réaliser les murs périphériques de protection ainsi que les clôtures qui vont avec,
- Réaliser la construction d'un local technique pour accueil et gestion dans les conditions d'hygiène et de sécurité requises,
- Créer un réseau d'écoulement des eaux pluviales muni au point bas d'un séparateur d'hydrocarbure adapté au débit,
- Mettre en place les portails d'accès aux différentes zones, Entrée, Sortie, Rotation des bennes,
- Réalisation des réseaux BT, AEP, Télécom